2026年6月作成（第１版）

医療機器製造販売届出番号：13B1X10360000154

医療用品　04 整形用品

一般医療機器　家庭用遠赤外線血行促進用衣 71105001

MEGURU KIRAKU (めぐるきらく) リカバリーウエア ベロア

【禁忌・禁止】

- 湿疹、かぶれ、傷口など皮膚に異常がある時は使用しないこと。
- 異常(かゆみ、かぶれなど)を感じたら、ご使用を中止すること。

【形状・構造及び原理等】

1．形状、構造

寸法　（単位：cm／公差：±10%）

1　クルーネックシャツ

	SS	S	M	L	LL	3L
身丈	64	66	68	70	72	74
身巾	51	53	55	57	59	61

2　ロングパンツ

	SS	S	M	L	LL	3L
ｳｴｽﾄ	66~74	72~80	78~88	86~96	94~104	102~112
ヒップ	109	113	117	121	125	129
股下	60	63	66	69	72	75

3　パーカー

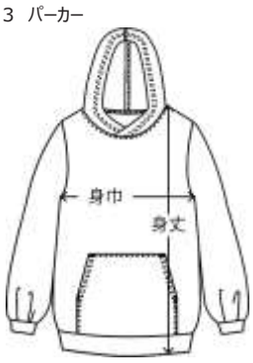

	SS	S	M	L	LL	3L
身丈	66	68	70	72	74	76
身巾	53	55	57	59	61	63

2.　原理

本品は原材料繊維に高純度セラミックを定着させ、一定程度の遠赤外線を輻射することによる遠赤外線の血行促進作用により疲労や筋肉のこり等の症状改善を行うことを目的とした、衣類形状の医療機器である。

【使用目的又は効果】

【遠赤外線の血行促進作用】

- 血行促進
- 疲労回復
- 筋肉のハリ、コリの緩和
- 筋肉の疲れを軽減

【使用方法等】

本品は繰り返し使用可能です。

- 本品に破損がないことを確認してください。
- 衣類として着用してください。
- 日常活動時及び睡眠時のいずれでも着用可能です。
- 本品の効果には個人差があるため、長期間の着用が望ましいです。
- 素肌の上に着用をし、使用をしてください。

【使用上の注意】

- 睡眠時の着用は、発汗作用が高まりますので、十分な水分補給を行ってください。
- 着用前に洗濯することを、おすすめします。
- 体質などにより、着用時肌に異常（かゆみ、かぶれなど）を起こす場合があります。異常を感じた場合は、使用を中止してください。
- 濡れた状態での放置やつけ置き洗いは、お避けください。
- 洗濯や、着用、摩擦により色落ちや色移りしたり、プリントが剥がれる場合がありますので、ご注意ください、
- 蛍光増白剤の入っていない洗剤を使用してください。
- タンブラー乾燥は、お避けください。
- 素材の特性上、長時間の摩擦や揉み作用で毛玉が出来やすいので、ご注意ください。目立つ毛玉は、ハサミや毛玉取り器で取り除いてください。
- 本品の医療機器効能効果は上下セット着用時のものとなります。

【保管方法及び有効期限等】

- 直射日光、水濡れ、高温、多湿な環境を避けて保管すること。
- しばらく使用しない時は一度干してから、湿気のない場所で保管すること。

【耐用期間】

２年

【取扱い上の注意】

- 本品は繰り返し使用可能ですが、素材の特性上、湿気や日光（紫外線）の影響を受けたり、長期の使用による経年劣化で伸びが生じたりする場合がありますので、ご注意ください。

【製造販売業者及び製造業者の氏名又は名称等】

製造販売業者：ファーストメディカル株式会社

【販売業者】

株式会社トンボ

〒700-0985 岡山市北区厚生町2丁目2番9号

お客様相談室

フリーダイヤル：0120-314-253

ご使用前に必ずこの文書をお読みください