添付文書

医療機器製造販売届出番号:13B3X10395000002

2026 年 3 月 30 日　作成（第 1 版）

類別:医療用品(04)　整形用品
一般医療機器　一般的名称:家庭用遠赤外線血行促進用衣(71105001)

hug us リカバリーウェア　BT ベア天竺

【禁忌・禁止】
自分自身で着脱することができない患者[何らかの症状が発生した場合にそれを悪化させる危険性が高いため]
・本製品に対するアレルギーを持つ患者[アレルギー症状を引き起こす危険性が高いため]
・装着部位に炎症や化膿、疼痛を伴う皮膚疾患
　創傷のある方[接触により症状が悪化する恐れがあるため

【形状・構造及び原理等】
衣類形状の医療機器であり、上半身用（上腕部被覆）・下半身用（大腿部被覆）の種類がある。

[形状・構造]
メンズ・レディース、クルーネック6分袖と長袖 T シャツとロングパンツ・メンズハーフパンツ
単位:cm

・メンズ長袖 T シャツ

	S	M	L	XL
胸囲	80~88	88~96	96~104	104~112

・レディース長袖 T シャツ

	S	M	L	XL
バスト	72~80	79~87	86~94	93~101

・メンズ6分袖 T シャツ

	S	M	L	XL
胸囲	80~88	88~96	96~104	104~112

・レディース6分袖 T シャツ

	S	M	L	XL
バスト	72~80	79~87	86~94	93~101

・メンズロングパンツ

	S	M	L	XL
ウエスト	68~76	76~84	84~94	94~104

・レディースロングパンツ

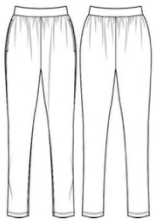

	S	M	L	XL
ウエスト	58~64	64~70	69~77	77~85

・メンズハーフパンツ

	S	M	L	XL
ウエスト	68~76	76~84	84~94	94~104

[原理]
本製品は、特殊な加工をした糸を生地にし、一定程度の遠赤外線を輻射する素材を使用した製品であり、着用することで遠赤外線の血行促進作用により疲労や筋肉のこり等の症状を改善する衣類型の医療機器である。

【使用目的又は効果】
遠赤外線の血行促進作用により疲労や筋肉のコリなどの症状を改善する。
- 疲労回復
- 血行促進
- 筋肉のハリ、コリの軽減
- 筋肉の疲れの緩和

【使用方法等】
・ 本品は再使用可能である。
・ 衣類として素肌に直接着用する。
・ 日常活動時及び睡眠時のいずれでも着用可能である。

【使用上の注意】
・ 本品に破損がないことを確認すること。
・ 睡眠時の着用は、発汗作用が高まることから、十分な水分補給を行うこと。
・ 着用中に身体に何らかの異常（かゆみ、かぶれなど）を感じた場合は、ただちに使用を中止すること。
・ 湿疹、かぶれ、傷など皮膚に異常がある場合は使用しないこと。
・ 本製品を洗濯する際は、洗濯絵表示・注意事項に従って行うこと。
・ 色物は色落ちすることがあるので他の白物との同時洗濯や、水に長時間のつけ置きは避けること。
・ 家庭洗濯時の衣類乾燥機の使用は避け、形を整えて干すこと。
・ 表面の毛羽は燃えやすいので、コンロやストーブなどの火元に近づく場合は、十分注意すること。
・ 本製品の形状を変えたりするなど、加工、修理を行わないこと。

【保管方法及び有効期間等】
・ 直射日光、水濡れ、高温、多湿な環境を避けて保管してください。
・ 有効期間　2 年

【保守・点検に係る事項】
・ 本品は繰り返し使用可能ですが、素材の湿気や日光（紫外線）の影響を受けたり、長期の使用による経年劣化で伸びが生じたりする場合がありますのでご注意ください。

【包装】
1 枚/1 袋

【製造販売業者及び製造業者の氏名又は名称等】
・　製造販売業者
　UND Ventures　株式会社
　東京都中央区日本橋室町 1-11-12　日本橋水野ビル 7 階
　電話:03-5879-2743
・　販売業者
　コイズミクロージング株式会社
　大阪市中央区備後町 3 丁目 1 番 8 号
　電話:06-6223-7840