** 2018年11月改訂（第7版）　　医療機器製造販売届出番号　11B2X00003000005
＊ 2017年11月改訂（第6版）（新記載要領に基づく改訂）

機械器具80　はり又はきゅう用器具

一般医療機器　　再使用可能な毫鍼　　JMDNコード：35207001

平軸皮内針

【禁忌・禁止】
＊鍼は何度も使用しますと、品質が劣化し、損傷します。

＊【形状・構造及び原理等】
＊鍼形状構造

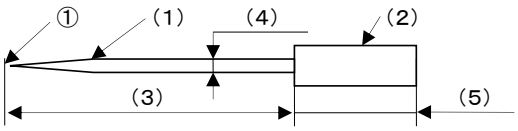

（1）鍼（鍼体）（2）鍼柄（3）鍼体長（4）鍼体径（5）鍼柄長

鍼体材質：ステンレス

鍼体の①（尖端）は、鋭利に研磨されています。
鍼体は鍼柄に挿入され、鍼柄をプレスによりカシメたもの。
鍼の寸法等は、包装表示に記載。

＊【使用目的又は効果】
＊外科的麻酔、疼痛緩和、又は他の治療効果を促進するため、抹消神経を刺激する鍼治療に使用する。

＊【使用方法等】
＊（1）衛生的な環境で、使用前に鍼体部を消毒し、刺入部位をアルコール等で消毒すること。
＊（2）鍼を刺入し鍼治療に使用する。

＊〈使用方法等に関連する使用上の注意〉
・使用前に鍼の状態を点検して下さい。湾曲や、損傷などがある場合は使用してはならない。
・鍼刺の際には鍼体を1/3以上、残すようにして下さい。
・灸頭鍼には適した鍼ではございません。灸頭には使用しないで下さい。

【使用上の注意】
＊使用注意（次の患者には慎重に適用すること）
原則として、次の患者には適用しないこと。
妊娠、緊急事態もしくは手術を必要とする場合、悪性腫瘍、出血性患者、金属アレルギーのある患者
ただし、特に必要な場合においては慎重に適用すること。

＊重要な基本的注意
・鍼の材料は医療用として、特別に合金された製線で、極めて細く折れやすいので、通常に使用する際にも注意して下さい。
・各種の鍼の特性に合わない使用はしてはならない。
・開封した状態で長期間保管しますと、鍼体が変色する事があります。
・再使用時は、再滅菌等をして使用すること。
滅菌により、品質及び劣化などの異常が認められた鍼は使しないこと。
・**鍼を廃棄する場合、自治体の廃棄方法に従って感染防止に留意し廃棄して下さい。
・＊通電に適した鍼ではありません。
・＊通電等で起こった折鍼事故などについての責任は一切負いません。
・貼付時間は24時間以内となるようご指導下さい。

＊【保管方法及び有効期間等】
水濡れ、直射日光及び高温多湿をさけて子供の手の届かない所に保管して下さい。

＊【製造販売業者及び製造業者の氏名又は名称等】

製造販売業者　：　株式会社アサヒ医療器
住　　所　：　埼玉県川口市東本郷1－7－21
電話番号　：　048－285－2311
製造業者　：　株式会社アサヒ医療器