2026 年 1 月作成（第 1 版）

届出番号 27B2X00243000172

医 04　整形用品
一般医療機器　救急絆創膏 JMDN コード 34864000
（一般医療機器　カテーテル被覆・保護材(JMDN コード 70444000)）

エレガードフィルムNATURAL

再使用禁止

【禁忌・禁止】
・再使用禁止

【形状・構造及び原理等】

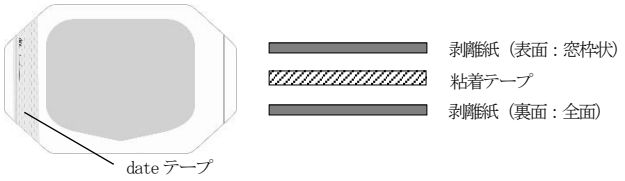

粘着テープ：ポリウレタン、アクリル系粘着剤
剥離紙　　：紙、シリコーン樹脂
日付けを記入できるテープ（date テープ）を付属している。
本品は滅菌済みである。

【使用目的又は効果】

創傷面の被覆保護、注射針・カテーテル等の穿刺部の固定及び被覆保護

【使用方法等】

1）開封し滅菌済みの本品を取り出してください。(図①)
2）裏面の剥離紙をゆっくり剥がしてください。(図②)
3）処置部等が粘着テープの中心にくるように軽く押さえながら確実に貼付し、表面の剥離紙をゆっくり剥ぎ取ってください。(図③)
4）本品周囲を軽く押さえて馴染ませてください。(図④)
5）使用後、本品を剥がす場合は、まわりの皮膚やカテーテルを押さえながらゆっくりと剥がしてください。剥がれにくい場合、及び粘着剤の残渣が見られる場合は医療用剥離剤を使用してください。

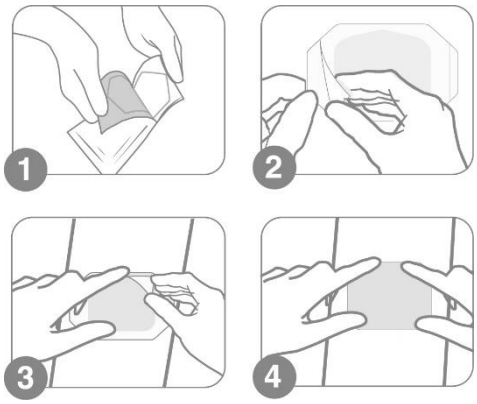

【使用上の注意】

・重要な基本的注意
1）創傷面から滲出液や出血が見られる場合には使用しないこと。
2）明らかに感染症を有している部位には使用しないこと。
［感染を悪化させるおそれがある］
3）本品の使用により、発疹、発赤、かゆみ等があらわれた場合は使用を中止すること。
4）皮膚の弱い方には、同じところに繰り返し貼らないこと。
5）貼付部位は、感染症・皮膚障害の兆候を確認するため、毎日観察すること。
6）包装開封後、速やかに使用すること。
7）創傷面を清潔にし、水気をよく取ってから貼付すること。特に消毒剤等を使用の際には乾燥してから貼付すること。
8）引っ張って伸ばした状態で貼付すると皮膚に負担がかかり、皮膚障害や剥がれの原因となることがあるため注意すること。

【保管方法及び有効期間等】

1. 保管方法
水濡れに注意し、直射日光及び高温多湿を避け、清潔な場所に保管すること。

2. 有効期間
本品の容器若しくは被包に記載
［自己認証（自社データ）による（使用期限参照）］

【製造販売業者及び製造業者の氏名又は名称等】

・製造販売業者
ハクゾウメディカル株式会社
大阪市中央区徳井町２丁目４番９号
https://www.hakuzo.co.jp/
TEL 06-6942-0451㈹