＊2026年10月（第２版）
2026年6月（第1版）

届出番号：11B1X10025596704

医療用品 04 整形用品

一般医療機器　家庭用遠赤外線血行促進用衣　71105001（JMDNコード）

Re/12CARE リカバリーTシャツ

【禁忌・禁止】
・自分自身で着脱することができない患者。[何らかの症状が発生した場合にそれを悪化させる危険性が高いため]
・本製品に対するアレルギーを持つ患者。[アレルギー症状を引き起こす危険性が高いため]

【形状・構造及び原理等】

1. 形状・構造
衣類形状の医療機器であり、上半身用（上腕部被覆）である。

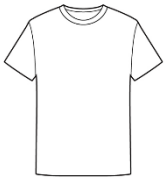

SIZE (cm)	S	M	L	LL
身幅	45～49	49～53	53～57	58～62
身丈	62～65	65～68	68～71	71～74

2. 原理
本製品は、繊維に複数の天然鉱石パウダーを練り込む加工を施した素材を用いており、着用時に身体から放出される遠赤外線を輻射することで、血行促進作用をもたらす。

【使用目的又は効果】
遠赤外線の血行促進作用により疲労や筋肉のこり等の症状を改善する。

【使用方法等】
① 適応範囲よりサイズを選定してください。
② 衣類として素肌に直接着用する。

【使用上の注意】
① 体質などにより、着用時肌に異常（かゆみ、かぶれなど）を感じた場合は使用を中止し、医師の診断に従ってください。
② 心臓疾患のある方や妊娠中の方は、着用前に医師にご相談ください。
③ 濡れた状態での放置や浸け置き洗いは、お避けください。
④ 本製品に、破損（ほつれ、破れなど）がないことを確認してから着用してください。破損がある場合は使用しないでください。
⑤ 蛍光増白剤の入っていない洗剤をご使用ください。
⑥ タンブラー乾燥はお避けください。
⑦ スチームアイロンのご使用はお避けください。
⑧ 本製品の形状を変えたりするなど、加工、修理を行わないでください。
⑨ 洗濯や、着用、摩擦などにより色落ちや色移りする場合がありますので、ご注意ください。
⑩ 洗濯時はネットを使用し、濃色は洗濯で色落ちや色移りする可能性がありますので、単独洗いをしてください。

【保管方法及び有効期限等】
① 直射日光、水濡れ、高温、多湿な環境を避けて保管してください。
② 耐用期間　2年

【取り扱い上の注意】
本品は繰り返し使用可能ですが、素材の特性上、湿気や日光（紫外線）の影響を受けたり、長期の使用による経年劣化で伸びが生じたりする場合がありますので、ご注意ください。

【包装】
1枚

＊【製造販売者の氏名又は名称等】
製造販売業者：アドバンスジャパン株式会社
住　　所：埼玉県川口市大字東本郷118-1
電　話　番　号：048-234-8291

製　造　業　者
CHAO　YUE　PRO（MYANMAR）GARMENT　CO.,LTD
チャオ　ユエ　プロ（ミャンマー）ガーメント
（ミャンマー）

RONG DA GARMENTS　CO.,LTD
ﾛﾝﾀﾞｶﾞｰﾒﾝﾂ
（ミャンマー）

[お問い合わせ先]
発 売 元：株式会社 i.D
T　E　L：0120-680-122
受付時間：10：00～18：00（土日祝日除く）

ご使用の前に必ずこの文章をお読みください。