2026年9月29日 作成（第1版）

医療機器製造販売届出番号：13B3X10395000016

添付文書

類別：医療用品（04）整形用品

一般医療機器　一般的名称：家庭用遠赤外線血行促進用衣（71105001）

REBABO リカバリーウェア W ニット

【禁忌・禁止】

・自分自身で着脱することができない患者
　［何らかの症状が発生した場合にそれを悪化させる危険性が高いため］
・本製品に対するアレルギーを持つ患者
　［アレルギー症状を引き起こす危険性が高いため］
・装着部位に炎症や化膿、疼痛を伴う皮膚疾患、創傷のある方
　［接触により症状が悪化する恐れがあるため］

【形状・構造及び原理等】

衣類形状の医療機器であり、上半身用（上腕部被覆）・下半身用（大腿部被覆）の種類がある。

【形状・構造】

ユニセックス、長袖クルーネックシャツ、半袖クルーネックシャツ、ロングパンツ、ハーフパンツ

単位：cm

長袖クルーネックシャツ

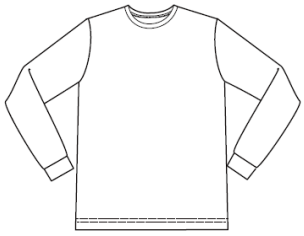

半袖クルーネックシャツ

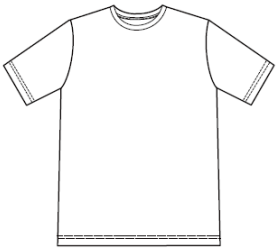

ロングパンツ

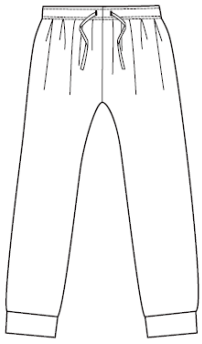

ハーフパンツ

ユニセックス（上衣）

	XS	S	M	L	LL	3L
胸囲	81～87	85～91	89～95	93～99	97～103	101～107

ユニセックス（下衣）

	XS	S	M	L	LL	3L
ウエスト	67～73	71～77	75～81	79～85	83～89	87～93

【原理】

本製品は、特殊な加工をした糸を生地にし、一定程度の遠赤外線を輻射する素材を使用した製品であり、着用することで遠赤外線の血行促進作用により疲労や筋肉のコリ等の症状を改善する衣類型の医療機器である。

【使用目的又は効果】

遠赤外線の血行促進作用により疲労や筋肉のコリ等の症状を改善する。

●疲労回復
●血行促進
●筋肉のハリ、コリの軽減
●筋肉の疲れの緩和

※血行促進効果は、上衣及び下衣を併せて着用した場合の試験結果に基づく。

【使用方法等】

・本品は再使用可能である。
・衣類として素肌に直接着用する。
・日常活動時及び睡眠時のいずれでも着用可能である。

【使用上の注意】

・本品に破損がないことを確認すること。
・睡眠時の着用は、発汗作用が高まることから、十分な水分補給を行うこと。
・着用中に身体に何らかの異常（かゆみ、かぶれ等）を感じた場合は、ただちに使用を中止すること。
・湿疹、かぶれ、傷など皮膚に異常がある場合は使用しないこと。
・本製品を洗濯する際は、洗濯絵表示・注意事項に従って行うこと。
・色物は色落ちすることがあるので他の白物との同時洗濯や、水に長時間のつけ置きは避けること。
・家庭洗濯時の衣類乾燥機の使用は避け、形を整えて干すこと。
・表面の毛羽は燃えやすいので、コンロやストーブ等の火元に近づく場合は十分注意すること。
・本製品の形状を変えたりする等、加工、修理を行わないこと。

【保管方法及び有効期間等】

・保管方法：直射日光、水濡れ、高温、多湿な環境を避けて保管してください。
・耐用期間：2年
　ただし、使用状況、洗濯頻度、保管環境等により短くなる場合があります。

【保守・点検に係る事項】

・本品は繰り返し使用可能ですが、素材の湿気や日光（紫外線）の影響を受けたり、長期の使用による経年劣化で伸びが生じたりする場合がありますのでご注意ください。

【包装】

1枚／1袋

【製造販売業者及び製造業者の氏名又は名称等】

・製造販売業者
UND Ventures 株式会社
東京都江戸川区中葛西 5-41-10
BPR プレイス葛西 7F-20
電話：03-5878-1030
・販売業者
TA フロンティア株式会社
東京都港区東新橋 2-14-1
NBF コモディオ汐留