PMDA
健やかに生きる世界を、ともに

YJコードから関連情報へのリンクに関する技術的情報（事業者向け）

Copyright © Pharmaceuticals and Medical Devices Agency, All Rights Reserved.

改訂履歴

日付	版数	内容
2024/5/16	初版	
2025/4/4	第2版	画面デザイン変更に伴う修正

電子版お薬手帳を介した医薬品の情報提供

《お薬手帳アプリからPMDAウェブサイトの一般向け医薬品情報へのアクセスイメージ》

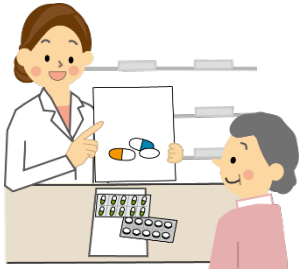

薬の処方

この薬のこと、もっと
詳しく知りたいな…

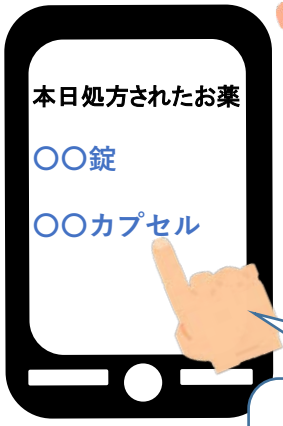

電子版お薬手帳

PMDAウェブサイトの
関連情報一覧を表示

患者さん自らが
薬の詳細情報を閲覧可能

選択した情報を
表示

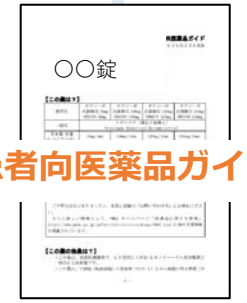

患者向医薬品ガイド

患者向けRMP資材
（説明資料）

etc.

お薬手帳アプリで患者さん自らが
処方内容を確認
（アプリは各アプリベンダーが作成）

YJコードを使った関連情報へのアクセスの仕組み（リダイレクトページの仕組み）

①アプリ等でYJコードの情報を取得

電子版お薬手帳

②YJコードの情報から関連情報一覧用のリダイレクトページのURL作成

③リダイレクトページから関連情報一覧へリンク（＝リダイレクト）

リンク

- YJコードに紐付く添付文書番号は何か、製造販売業者が登録したデータから判定
- その添付文書番号に紐付く関連情報を判定

YJコードを使ったリダイレクトページのURL仕様

本URLを利用してアプリ開発等するにあたっては、
スライド12の留意事項を必ずご確認ください

- 一般の方向けの関連情報一覧を閲覧するためのリダイレクトページ

URL: https://www.pmda.go.jp/PmdaSearch/rdSearch/02/[YJコード]?user=2

- 医療関係者向けの関連情報一覧を閲覧するためのリダイレクトページ

URL: https://www.pmda.go.jp/PmdaSearch/rdSearch/02/[YJコード]?user=1

例）YJコードが1234567A1234の場合の一般の方向け関連情報閲覧用URL

https://www.pmda.go.jp/PmdaSearch/rdSearch/02/1234567A1234?user=2

電子添文関連情報画面を変更しました（2025年3月）

＜一般の方向け画面＞

※医療用医薬品のみ

Pmda 独立行政法人 医薬品医療機器総合機構
Pharmaceuticals and Medical Devices Agency

× 画面を閉じる

文字サイズ 標準 大 特大

添付文書関連情報 （一般の方向け）

添付文書関連情報の使い方

医療従事者向けの文書を表示

一般名		XXXX
販売名		XXXX錠15mg
製造販売業者等		製造販売元/XXXX
患者向医薬品ガイド／ワクチン接種を受ける人へのガイド		XXXX錠15mg
RMP資材	患者向け	XXXX錠15mgを服用される方へ
重篤副作用疾患別対応マニュアル		痙攣・てんかん 心室頻拍 アカシジア 新生児薬物離脱症候群 セロトニン症候群
くすりのしおり		XXXX錠15mg

【変更前】

PMDA（医薬品医療機器総合機構）は厚生労働省所管の独立行政法人です

くすり情報
一般の方向け

XXXX 錠15mg

一般名／成分名： XXXX

くすりの概要について知りたい（使い方や副作用など）

さらに知っておいていただきたいこと

副作用がでたときの対応は

＊くすりは、用法・用量を守って使いましょう。使用中に気になる症状が現れた場合には、医師・薬剤師等に相談しましょう。

くすり一般に関する情報

医療関係者の方はこちら

Copyright © 独立行政法人医薬品医療機器総合機構 All Rights Reserved

【変更後】

電子添文関連情報画面を変更しました（2025年3月）

＜医療関係者向け画面＞

※医療用医薬品、医療機器、体外診断用医薬品、再生医療等製品

【変更前】

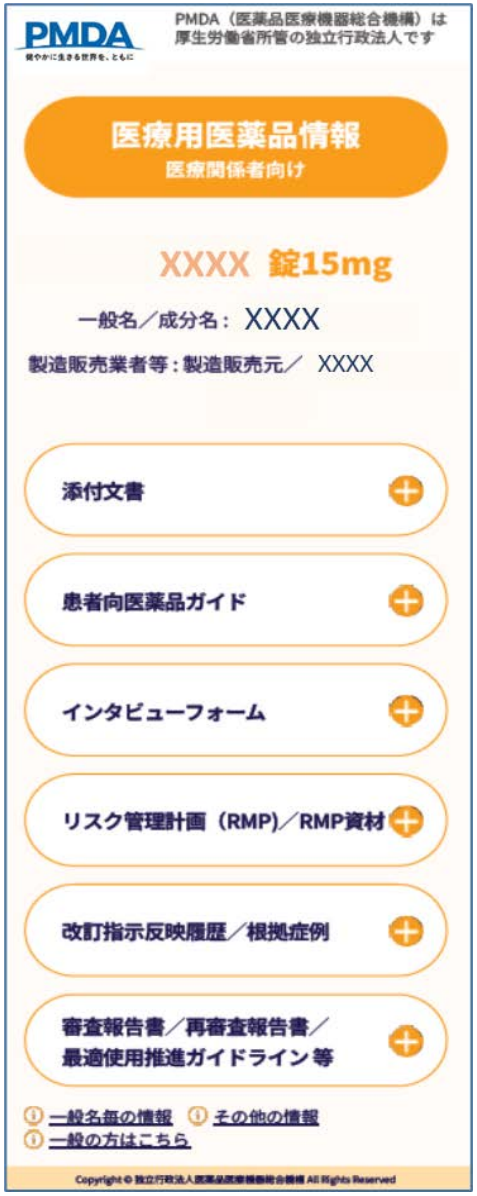

【変更後】

電子添文関連情報画面の説明（一般の方向け画面）

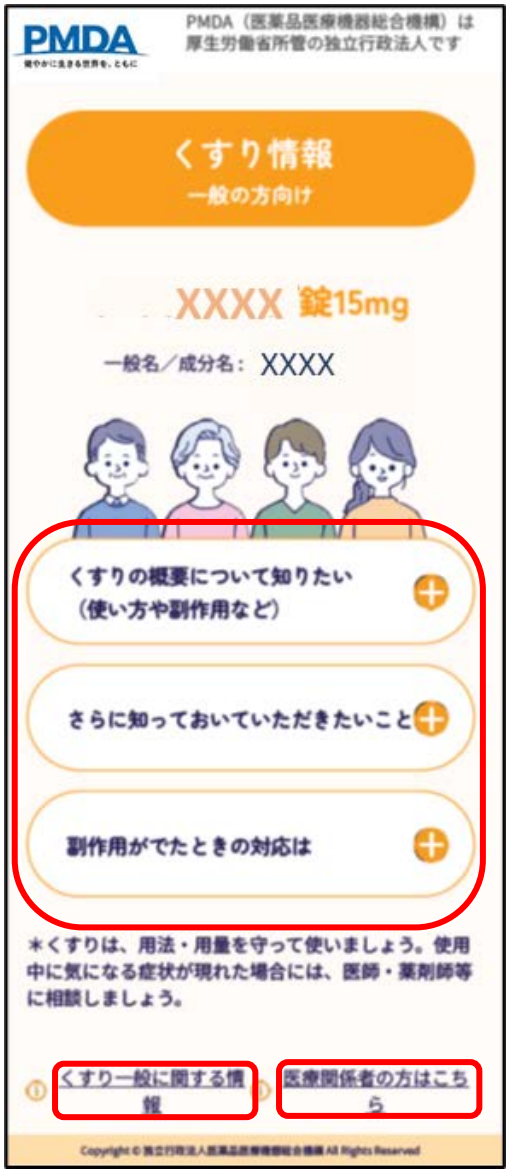

① 各項目に掲載されている資材は下記のとおりです。「＋」マークをタップすると掲載資材が表示されます

項目	掲載資料
くすりの概要について知りたい（使い方や副作用など）	患者向医薬品ガイド
さらに知っておいていただきたいこと	RMP資材
副作用が出たときの対応は	重篤副作用疾患別対応マニュアル

② 「くすり一般に関する情報」のリンクからは、PMDAウェブサイト「一般の方におすすめのコンテンツ」のページに遷移します

③「医療関係者の方はこちら」をタップすると、医療関係者向け画面に切り替えることができます

電子添文関連情報画面の説明（プルダウン展開後）

PMDA
健やかに生きる世界を、ともに

PMDA（医薬品医療機器総合機構）は
厚生労働省所管の独立行政法人です

くすり情報
一般の方向け

XXXX 錠15mg

一般名／成分名：XXXX

くすりの概要について知りたい（使い方や副作用など）

患者向医薬品ガイド

くすりの情報をくわしくまとめた資料です。

XXXX 錠15mg

さらに知っておいていただきたいこと

安全対策のために、さらに情報提供が必要な場合に作成される資料です。
作成されている場合は必ずご確認ください。

XXXX 錠15mgを服用される方へ

副作用がでたときの対応は

重篤副作用疾患別対応マニュアル

特に気を付けていただきたい副作用の初期症状や対応をまとめた資料です。

このくすりで起こる可能性のある副作用全般は

腫瘍崩壊症候群

＊くすりは、用法・用量を守って使いましょう。使用中に気になる症状が現れた場合には、医師・薬剤師等に相談しましょう。

くすり一般に関する情報　医療関係者の方はこちら

Copyright © 独立行政法人医薬品医療機器総合機構 All Rights Reserved

④ 各資料からどのようなことがわかるのかを記載しています

電子添文関連情報画面の説明（医療関係者向け画面）

① 「＋」マークをタップすると掲載資材が表示されます。

② 一般名毎の情報：一般名毎に情報をまとめたページへの遷移します。

③ その他の情報：「医療従事者におすすめのコンテンツ」に遷移します。

④ 「一般の方はこちら」：一般の方向け画面に切り替えることができます（医療用医薬品のみ）

※画面例は医療用医薬品ですが、医療機器、体外診断用医薬品、再生医療等製品も共通の画面デザインになります。

電子添文関連情報画面の説明（プルダウン展開後）

PMDA（医薬品医療機器総合機構）は
厚生労働省所管の独立行政法人です

医療用医薬品情報
医療関係者向け

XXXX 錠15mg

一般名／成分名：XXXX

製造販売業者等：XXXX

添付文書

- PDF（xxxx年xx月xx日）
- HTML

患者向医薬品ガイド

- XXXX錠15mg

インタビューフォーム

- XXXX錠15mg

リスク管理計画（RMP）／RMP資材

- RMP

医療関係者向け

- 適正使用ガイド

患者向け

- XXXX錠15mgを服用される方へ

改訂指示反映履歴／根拠症例

- xxxx年xx月xx日医薬安発xxxx第1号 別紙2
- 根拠症例

審査報告書／再審査報告書／最適使用推進ガイドライン等

- 再審査報告書（xxxx年xx月xx日）
  - 申請資料概要
- 審査報告書（xxxx年xx月xx日）
  - 申請資料概要

一般名毎の情報　その他の情報
一般の方はこちら

Copyright © 独立行政法人医薬品医療機器総合機構 All Rights Reserved

リダイレクトページのURLを利用するにあたっての留意事項

- リダイレクトページのURLを利用して閲覧可能な情報のうち、患者向医薬品ガイドやRMP資材、電子化された添付文書等については、製造販売業者が著作権を有しています。そのため、自らが所属する医療機関、薬局等において使用することを目的とする場合を除き、製造販売業者に無断で複製、転載、頒布する等の行為を禁じます。

  （注）ただし、リダイレクトページのURLを利用するに当たって製造販売業者に許可を得る必要はありません。

- リダイレクトページのURLを利用して、医療用医薬品のYJコードから関連情報一覧を表示させるアプリ等を開発するにあたっては、上記について利用者に留意いただけるよう、利用規約に記載する等ご対応をお願いいたします。

- 関連情報画面に表示される情報は、変更となることがあります。

仕様に関するお問合せ先

アプリサービス等を開発・提供される事業者の皆様からの仕様に関するお問合せにつきましては、下記メールアドレスまでご連絡ください。
なお、状況により、回答にはお時間をいただく場合がございます。

メールアドレス： redirect-PI@pmda.go.jp

また、サービスに影響のあるシステムメンテナンス等がある場合には、PMDAウェブサイトにお知らせを出しますので、適宜ご確認をお願いいたします。

PMDAウェブサイト： https://www.pmda.go.jp/

PMDA

独立行政法人 医薬品医療機器総合機構
Pharmaceuticals and Medical Devices Agency

Copyright © Pharmaceuticals and Medical Devices Agency, All Rights Reserved.